

# Mercados de Natal e Fim-de-Ano



# Quem ama protege

€ 30  
por pessoa



## Proteja-se a si e à sua família.

Para além do seguro que incluímos no seu pacote de viagens, damos-lhe agora a oportunidade de usufruir de uma maior cobertura e segurança para si e para os seus.

Peça já o cartão  
que o levará  
a um MUNDO  
de VANTAGENS



Simple | Gratuito | Cómodo | Prático | Próximo | Dinâmico | Flexível

 [www.abreu.pt](http://www.abreu.pt)

Encontre-nos em:     

 [viajante-abreu.com](http://viajante-abreu.com)

Esteja sempre a par das últimas novidades e promoções.

 [Subscreva a nossa newsletter](#)

desde 1840  
**abreu**®

**175**  
AN  S  
1840 | 2015

... a construir memórias

... a abraçar culturas

... a partilhar histórias

... a conhecer o mundo

... **A SERVIR MELHOR**

**PARA SERVIR SEMPRE**

# A sua próxima viagem

## Conselhos úteis | Recomendações

### ANTES DE VIAJAR

#### Documentos de viagem

- Verifique se é portador dos documentos necessários à sua viagem:
- Bilhetes ou Reserva de Avião,
- Voucher do Hotel,
- Transfers,
- Excursões, etc.

É importante verificar o Programa/Itinerário de viagem e reconfirmar os voos com 72h de antecedência. O não cumprimento desta norma pode dar origem ao cancelamento do lugar confirmado.

#### Documentos de Identificação

Todos os passageiros, incluindo crianças e bebés, devem possuir um documento de identificação com fotografia:

- Dentro da União Europeia: Bilhete de Identidade válido
- Fora da União Europeia: Passaporte
- Para os Estados Unidos da América – é obrigatório ser portador de passaportes de leitura ótica.

Caso não possua este passaporte, poderá ver o seu embarque negado. As cédulas pessoais, identificações militares ou judiciais, não são válidas para transpor as fronteiras portuguesas.

Todos os documentos deverão estar dentro dos limites de validade indicados.

Certos países exigem que o Passaporte tenha ainda, pelo menos, 06 meses de validade.

#### Outros documentos

- Visto (quando obrigatório)
- Certificado Internacional de Vacinação (quando exigido)



#### Menores

- Viajando por avião em Portugal

Todos os menores, que viajem em Portugal, por avião, deverão ser portadores de Bilhete de Identidade válido. O Bilhete de Avião deverá ter nome igual ao do B.I. para completa identificação do menor pelas autoridades aero-portuárias.

- Viajando para o estrangeiro

Todos os menores que viajem para o estrangeiro, independentemente de quem os acompanhe, deverão estar munidos de Bilhete de Identidade, quando se desloquem no espaço da União Europeia. Fora desta, para qualquer outro país, deverão estar munidos de Bilhete de Identidade e do Passaporte.

- Viajando sem os pais

Com a entrada em vigor do Dec. Lei 83/2000, de 11 de Maio, em 01 de Janeiro de 2001, passou a haver um novo regime de entrada e saída de menores do Território Nacional. Assim, os menores, filhos de pais casados, deverão ser possuidores de autorização de saída, emitida e assinada pelos pais – com assinaturas reconhecidas, no caso de saírem sós ou acompanhados de terceiros.

No caso em que o menor sai apenas acompanhado por um dos progenitores é sempre necessária a apresentação de autorização do outro, reconhecida por notário ou junto de um advogado.

- Cidadãos estrangeiros

Os cidadãos estrangeiros devem possuir a documentação necessária (passaporte, visto, autorização de residência, etc.) para viajarem ou transitarem dentro da União Europeia.

Para viagens totalmente ou parcialmente fora da União Europeia, poderão ser necessários vistos ou outra documentação especial. Por favor consultar a Embaixada ou Consulado do país de destino da sua viagem.

#### Gravidez

Não é aconselhável a mulheres grávidas viajarem para destinos onde seja necessário tomar vacinas contra doenças perigosas como a febre-amarela. Algumas doenças são muito mais perigosas para uma mulher grávida (e aumentam o risco de morte à nascença) como é o caso da malária.

Regra geral, as companhias aéreas permitem o transporte de grávidas até às 36 semanas. Para além deste período é necessário autorização médica.

#### Saúde

Certifique-se que antes de iniciar uma viagem está de boa saúde. Se usar óculos ou lentes de contacto leve um par de reserva ou uma receita dos mesmos por uma questão de precaução.

Se tomar um medicamento específico assegure-se que o leva em quantidade suficiente, pois poderá não estar disponível no local que for visitar. Leve a receita e a parte da embalagem que identifica o tipo de

medicamento e não a sua marca (que poderá não existir), o que pode facilitar a sua substituição. É recomendável possuir uma receita do seu médico com letra legível de modo a provar legalmente que usa o medicamento. Não exceda as quantidades necessárias à sua utilização pessoal durante a viagem, porque transportar grandes quantidades de medicamentos pode levantar suspeitas.

Os passageiros com necessidades especiais devem informar-se previamente das condições para transporte de produtos em líquido ou gel. Para utilização de medicamentos injetáveis, deve solicitar por escrito ao INAC, uma autorização especial para transporte da seringa e do medicamento a injetar como bagagem de cabina, apresentando para o efeito um atestado médico que comprove que o passageiro necessita do medicamento, assim como, mencionar o n.º do voo, data, companhia aérea, destino e identificação do passageiro.

#### Kit Médico

Não se esqueça de incluir na sua bagagem:

- Analgésico e antipirético para as dores e febres.
- Anti-histamínico para alergias, comichões de picadas de insetos e enjoo em viagens.
- Medicamentos para náuseas e vômitos.
- Mistura hidratante, para o tratamento de diarreia, particularmente importante se viaje com crianças.
- Um desinfetante.
- Pensos, algodão, tesoura (só permitida na bagagem de porão do avião) e termómetro (notar que os termómetros de mercúrio são proibidos pelas companhias aéreas.)
- Repelente de insetos, protetor solar e batom contra o cieleiro.
- Pastilhas contra a dor de garganta.
- Seringas e agulhas se estiver sob tratamento com algum medicamento injetável (só permitidas na bagagem de porão do avião, salvo autorização especial).

#### Vacinas

São necessárias para alguns países, sendo o risco de infeção muito maior em crianças e grávidas. As vacinações devem ser feitas com algum tempo de antecedência, pois algumas requerem uma dose inicial seguida de um reforço. Algumas vacinas não podem ser administradas ao mesmo tempo que outras. Os comprovativos de todas as vacinas devem ser feitos num certificado internacional de vacinas.

Consulte-nos sobre as vacinas obrigatórias para o destino escolhido.

#### Seguros

Na Programação da Agência Abreu todas as viagens organizadas incluem o Seguro Multiviagens.

Na Programação de outros operadores turísticos vendida através da Agência Abreu, poderão ou não estar incluídos seguros, e com garantias e capitais distintos deste.

Para estes casos, bem como para todas as viagens efetuadas à medida, a Agência Abreu tem igualmente disponível a venda do seguro Multiviagens Abreu. Por favor consulte-nos.

Em todas as viagens a efetuar para fora da Europa recomendamos a aquisição do complemento ao seguro base de despesas médicas.

Em todas as viagens que possam incluir no destino a prática de desportos considerados como "perigosos" (mergulho, mota de água, buggy entre outros), recomendamos a aquisição do complemento para Desportos radicais. Recomendamos também seguros específicos para a prática de desportos de Inverno.

É aconselhável que leia atentamente a apólice do seguro que adquiriu. Sempre que ocorrer um sinistro e pretenda ativar o seu seguro, deverá de imediato e no momento da ocorrência, entrar em contacto com a empresa de assistência em viagem, através do número destacado na apólice do seguro. Seguidamente deverá atuar de acordo com as indicações dadas pela empresa de assistência em viagem, bem como, guardar todos os comprovativos de eventuais despesas para fazer devida prova destas despesas. Poderá usar igualmente este número se necessitar de qualquer tipo de assistência em viagem.

O seguro nunca deverá ser ativado após o regresso de viagem.

#### Bagagem

Utilize malas fáceis de serem transportadas. Limite a sua bagagem a uma mala e um saco de mão por pessoa.

Os limites de peso e dimensões das malas variam de companhia para companhia e de acordo com o destino da viagem.

Algumas companhias cobram taxas adicionais pela bagagem de porão, e até pela bagagem de mão.

Se desejar obter informações mais precisas sobre o transporte da bagagem na sua viagem, por favor consulte-nos.

Retire os elementos de viagens anteriores e coloque uma identificação no exterior e no interior da mala.

Leve na bagagem de mão os medicamentos, os valores e alguns artigos de primeira necessidade para o caso da bagagem de porão se extraviar. Se transportar líquidos na sua bagagem de mão, deve respeitar o limite de 100 ml por recipiente, apresentando-os separadamente do resto da bagagem, dentro de um saco transparente, que possa ser aberto e fechado de novo.

Consulte a lista de artigos proibidos e as novas restrições ao transporte de líquidos. Se tiver dúvidas, por favor consulte-nos.

Conheça, e respeite, as restrições do país para onde vai viajar relativamente à importação de produtos de origem vegetal ou animal.

Evite transportar presentes embrulhados na bagagem de mão.

Poderá ter de desembulhá-los no controlo de raio X.

Qualquer extraviado, destruição ou avaria da bagagem, depois de ter sido despachada, é da responsabilidade da transportadora.

Deve apresentar uma reclamação à companhia aérea logo após o incidente. O comprovativo da reclamação é essencial para acionar o seguro de bagagem que possui.



### DURANTE A VIAGEM

#### Stress de viagem

O jet lag é uma consequência de viagens aéreas para destinos com uma diferença horária superior a três horas. Ocorre porque muitas das funções do corpo humano (temperatura, ritmo cardíaco e necessidades fisiológicas) são reguladas por ciclos internos de 24 horas.

Quando se viaja longas distâncias rapidamente, o corpo humano demora algum tempo (normalmente três dias) a ajustar-se ao novo fuso horário.

No leque dos sintomas estão a fadiga, a desorientação, a insónia, a ansiedade, falta de concentração e perda de apetite.

A direção em que se viaja é determinante. Viajar em direção a Este provoca mais alterações do que viajar para Oeste. Tal acontece pois quando se viaja para Oeste está-se a aumentar a duração do "dia"; contrariamente, se viajar para Este encolhe-se o seu "dia".

As formas de minimizar estes efeitos passam por:

- Dormir e comer num horário próximo do fuso horário de destino antes de partir.
- Descansar bastante antes da viagem e evitar preocupações de última hora.
- Para voos muito longos (especialmente para Este) tente fazer uma escala durante a viagem.
- Beba muita água, tente fazer exercício e evite beber álcool.
- No avião, utilize roupas leves, máscara e tampões para os ouvidos para dormir melhor.

#### Viajar com Crianças

Uma vez no destino, é aconselhável que cada criança tenha uma lista dos hotéis em que vão ficar, com os contactos e os endereços, para o caso de se perderem.

#### Comportamento

Respeite sempre as leis, hábitos e costumes locais.

Alguns países mais tradicionalistas, deve evitar-se usar roupas justas ou transparentes, saias curtas, ombros ou braços descobertos, ou qualquer outro tipo de vestuário que possa ser considerado ofensivo.

#### REGRESSO

Por vezes, existem alterações aos horários de saída dos voos. Para sua maior segurança, confirme com 72 horas de antecedência o voo de regresso com a companhia aérea. Ao efetuar compras no estrangeiro guarde os recibos pois no regresso as entidades alfandegárias podem inspecionar as bagagens.

#### RECOMENDAÇÕES

Chegue com antecedência ao aeroporto (3 horas para voos intercontinentais e 2 horas para voos europeus).

A falta dos documentos especificados poderá dar origem a situações desagradáveis e graves, tais como o impedimento do embarque, a não entrada no país de destino ou outros.

Se não possui Passaporte e necessita de Visto para realizar a sua viagem, a emissão destes pode não ser rápida, pelo que a deve fazer com alguma antecedência.

- Para mais informações, consulte o site oficial da Secretaria de Estado das Comunidades Portuguesas em [www.secomunidades.pt](http://www.secomunidades.pt).
- Confirme as novas medidas de segurança. Procure mais informações em [www.inac.pt](http://www.inac.pt).
- Para obter mais informação de como adquirir o Cartão Europeu de Seguro de Doença, consulte o site oficial [www.europa.eu.int](http://www.europa.eu.int).

- Para informação ao Passageiro consulte o site oficial da ANA Aeroportos de Portugal [www.ana.pt](http://www.ana.pt)

***Desejamos-lhe uma boa viagem!***

# Os Melhores Mercados de Natal da Europa!

Sugerimos que durante o mês de Dezembro tire uns dias de férias ou aproveite um fim-de-semana prolongado para visitar um dos melhores mercados de Natal da Europa. Em redor de uma praça, diante de uma igreja ou catedral, algumas das mais belas e emblemáticas cidades europeias possuem mágicos e coloridos mercados de Natal, com cenários e música muito convidativos onde poderá encontrar aquele presente especial.

## Onde vai começar 2016?

Ano Novo. Novos compromissos. Novas resoluções. As celebrações e costumes podem variar, mas na maioria dos lugares, a Véspera de Ano Novo é um dos dias de maior festa do ano. Para muitos, a melhor maneira de comemorar é passar a noite com amigos e familiares, mas muitas pessoas preferem transformá-lo em viagem. Conheça as tradições das festividades e saiba como as principais cidades da Europa se despedem do ano velho e iniciam o Novo Ano. Haverá melhor do que celebrar o Ano Novo num lugar completamente novo?



### PREÇOS SUJEITOS A ALTERAÇÃO TARIÍAS DINÂMICAS

Hoje em dia, os Hotéis, de acordo com as exigências de mercado tem a liberdade de alterar os preços de acordo com a disponibilidade, sendo assim consideradas tarifas dinâmicas. Todos os preços constantes nesta brochura estão assim sujeitos a alteração. RECONFIRME SEMPRE O PREÇO NO ACTO DE RESERVA

## ÍNDICE

Paris	6
Londres	8
Madrid	10
Barcelona	12
Roma	14
Amesterdão	16
Berlim	18
Munique	20
Praga	22
Viena	24
Pacotes Fim-de-Ano em Portugal	26
Condições Gerais	31

# PARIS

Na eterna Cidade Luz... a sua magnitude está refletida nos grandes monumentos, nos inúmeros museus e palácios, na sua arquitetura e nas modernas avenidas. A sua grandeza “mede-se” aqui, mas a sua magia, aquela de onde provém a sua luz só se vê quando nos perdemos nela, em cada praça, em cada fonte, rua ou esquina sentimos que está lá...e que pulsa a vida.

Os Mercados Natal de Paris oferecem uma experiência verdadeiramente espetacular. O maior mercado de Natal estende-se desde os Champs-Élysées em torno da Place de la Concorde. Outro mercado que vale a pena é o da La Défense. Não deixe de visitar na Place des Abbesses, o belo mercado de Natal, que está situado no coração do bairro de Montmartre.

Assistir ao espetáculo de fogo de artifício em torno da Torre Eiffel ou festejar no Sacre Coeur em Montmartre, onde à meia-noite é possível ver todos os fogos-de-artifício lançados em torno de Paris, é uma experiência imperdível. Mas há quem prefira jantar a bordo de um barco no Rio Sena ou brindar com uma taça de champanhe nos Champs-Élysées.



## Transfers

Transfer Privado do Aeroporto de Paris (CDG) para Hotéis no Centro de Paris (Veículo Standard) ou vice-versa

Tipo: Privado

Desde € 97 preço por veículo e percurso  
(para uma ocupação máxima de 3 pessoas)

Transfer Privado do Aeroporto de Paris (CDG) para Hotéis no Centro de Paris (Veículo Deluxe) ou vice-versa

Tipo: Privado

Desde € 125 preço por veículo e percurso  
(para uma ocupação máxima de 3 pessoas)

## Tours

Luzes de Natal em Paris... (+/- 90 minutos)

Tipo: Regular

Desde € 29 preço por pessoa

Tour em Paris + Cruzeiro no Rio Sena (+/- 3 Horas)

Tipo: Regular

Desde € 33 preço por pessoa

## A não perder

Museu do Louvre

Museu D'Orsay

Torre Eiffel

Catedral de Notre Dame

Basilica do Sacré Coeur



**França  
Paris**  
desde

**€ 84**  
Preço por quarto  
duplo standard

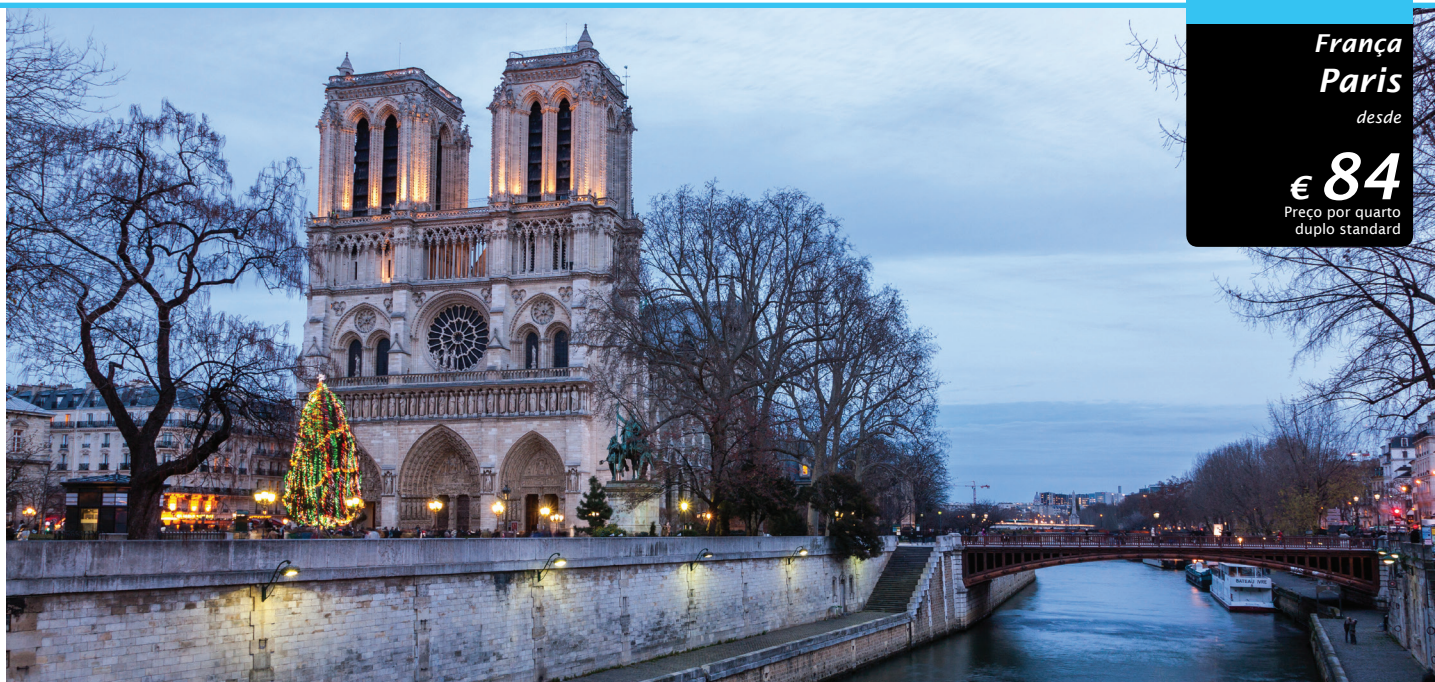

### Classics Hotel Paris Bastille ★★★

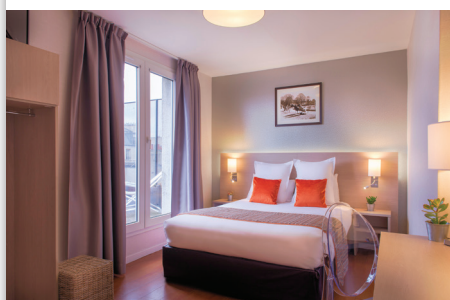

desde **€ 84**  
Preço por quarto duplo standard  
Estadias de 4 a 28 de Dezembro

desde **€ 144**  
Preço por quarto duplo standard  
Estadias de 29 a 31 de Dezembro

**Localização:** Situado entre a Praça da Bastilha e o Cemitério Père Lachaise, o encantador Classics Hotel Bastille oferece uma localização ideal no coração de Paris.

**Quartos:** Dispõe de 35 quartos equipados com banheira ou chuveiro, LCD TV via satélite Wi-Fi gratuito, insonorização, vidros duplos, secador de cabelo, cofre e mesa de trabalho.

**Características:** Possui jardim interior, bar (aberto 24 h/24), notar ainda o serviço de recepção 24 h, serviço de concierge, sala de bagagem, posto de informação turística, acesso Wi-Fi disponível por todo o hotel e estacionamento privativo (custo adicional).

### Hotel Citadines Montmartre Paris ★★★



desde **€ 139**  
Preço por Estúdio  
Estadias de 1 a 25 de Dezembro

desde **€ 173**  
Preço por Estúdio  
Estadias de 26 de Dezembro '15 a  
2 de Janeiro '16

**Localização:** Situa-se numa área residencial de Paris, perto da Place de Clichy e próximo do Moulin Rouge e da área de negócios, a 25 km do Aeroporto de Paris-Charles de Gaulle.

**Quartos:** Dispõe de 113 apartamentos, todos equipados com kitchenette (estúdios) ou cozinha (T1), área de estar e jantar, secador de cabelo, telefone, Internet Wi-Fi, TV LCD via satélite e cofre.

**Características:** Esta unidade possui um terraço panorâmico e jardim interior. De referir ainda o serviço de recepção 24 horas, serviço de lavanderia (pago), babysitting (pago) e serviço de limpeza semanal.

### Residhome Paris Ópera ★★★★★



desde **€ 153**  
Preço por Estúdio  
Estadias de 1 a 30 de Dezembro

desde **€ 210**  
Preço por Estúdio  
Estadia na noite de 31 de  
Dezembro

**Localização:** Situa-se no centro de negócios e comercial de Paris, próximo da Ópera Garnier e dos teatros, a 26 km do Aeroporto de Paris-Orly e a 30 km do Aeroporto Charles de Gaulle.

**Quartos:** Dispõe de 90 apartamentos insonorizados, desde estúdios a apartamentos duplex com 2 quartos, todos equipados com cozinha completa, ar condicionado, Internet, TV LCD, leitor de DVD e cofre.

**Características:** Esta unidade possui uma sala de pequenos-almoços e serviço de recepção 24 horas. De referir ainda o serviço de quartos, serviço de limpeza a seco, serviço de limpeza semanal, Internet e o parque de estacionamento.

### Hotel Bassano ★★★★★

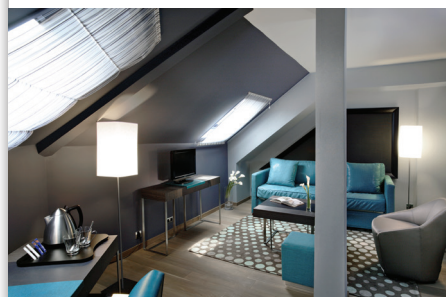

desde **€ 227**  
Preço por quarto duplo standard  
Estadias de 5 a 28 de Dezembro

desde **€ 332**  
Preço por quarto duplo standard  
Estadias de 29 de Dezembro '15 a  
1 de Janeiro '16

**Localização:** A cerca de 1 km do Arco do Triunfo e a cerca de 17 minutos a pé da Torre Eiffel. Os Campos Elísios, onde pode encontrar diversas lojas e restaurantes, situam-se a apenas 12 minutos a pé do hotel. O Aeroporto de Paris-Orly está a 24 km do hotel.

**Quartos:** Dispõe de 33 quartos insonorizados e equipados com ar condicionado, TV satélite, minibar, secador de cabelo e alguns oferecem ainda leitor de DVD.

**Características:** Pode usufruir do restaurante Kambodgia, de notar ainda o serviço de recepção 24 horas, serviço de quartos, serviço de transporte do aeroporto para o hotel, tratamentos e massagens, parque de estacionamento privado disponível mediante pagamento.



TARIFAS DINÂMICAS | PREÇOS INDICATIVOS SUJEITOS A ALTERAÇÃO E À DISPONIBILIDADE DA OFERTA.  
PARA MAIS INFORMAÇÕES CONSULTE O NOSSO SISTEMA DE RESERVAS

# LONDRES

Raras são as pessoas que não querem regressar a esta cosmopolita cidade após a primeira visita. A oferta cultural é inesgotável. Inúmeros monumentos e museus, teatros com estreias mundiais, bairros emblemáticos, uma vida e alegria que contagiam todos os visitantes. Tudo em Londres seduz e continua a marcar o ritmo das cidades europeias. A temporada de compras de Natal, abre em Novembro, quando a Oxford, a Regent's e Carnaby Street ficam enfeitadas, e as árvores de Natal começam a surgir na Trafalgar Square. Há vários Mercados de Natal espalhados pela cidade: o do Southbank Centre (entre o Southbank Centre e a London Eye), o Winter Wonderland no Hyde Park (parque de diversões, a maior pista de patinagem ao ar livre de Londres, e um tradicional mercado de Natal alemão). O que se destaca na noite de Passagem de Ano em Londres é a beleza do espetáculo dos fogos-de-artifício que acontecem no centro de Londres, principalmente em redor do Big Ben e da London Eye. Outra opção é fazer um cruzeiro no rio Tamisa para ter uma melhor vista dos fogos-de-artifício, além de ser uma maneira mais romântica de começar o Ano Novo.



## Transfers

Transfer do Aeroporto de Heathrow (LHR) para Hotéis localizados no centro de Londres

Tipo: Regular

Desde € 29 preço por pessoa e percurso

Transfer Privado do Aeroporto de Heathrow (LHR) para Hotéis no centro de Londres (Veículo Executivo - Com assistência)

Tipo: Privado

Desde € 71 preço por veículo e percurso  
(para uma ocupação máxima de 3 pessoas)

## Tours

Dia completo Experiência Total em Londres (c/almoço - Guia Espanhol)

Tipo: Regular

Desde € 156 preço por pessoa

Meio-Dia visita a Londres (+/- 4 Horas - Motorista Português)

Tipo: Privado

Desde € 229 preço por veículo  
(para uma ocupação máxima de 3 pessoas)

## A não perder

London Eye (Roda Gigante)  
Museu de Cera Madame Tussaud's  
Big Ben e Torre de Londres  
Palácio de Buckingham  
Abadia de Westminster





Reino Unido  
Londres  
desde

€ 197

Preço por quarto duplo standard,  
incluindo pequeno-almoço



### Dorsett Shepherds Bush ★★★★★



desde € 215  
Preço por quarto duplo standard,  
incluindo pequeno-almoço  
Estadias de 1 a 10 de Dezembro

desde € 197  
Preço por quarto duplo standard,  
incluindo pequeno-almoço  
Estadias de 11 a 31 de Dezembro

**Localização:** No coração da vibrante Shepherds Bush no oeste de Londres. É o ponto de encontro ideal para quem quer fazer compras no Centro Comercial de Westfield.

**Quartos:** Possui 317 quartos que foram todos desenhados com uma influência chinesa que se uniu com estilo britânico. Todos os quartos estão equipados com ar condicionado, televisão de ecrã plano, base de ligação para iPod, secretária, comodidades para preparar chá e café e acesso Wi-Fi gratuito.

**Características:** Salas de reuniões, spa, ginásio e 2 restaurantes que servem um menu europeu, juntamente com especialidades asiáticas e chinesas.

### London Marriott Hotel Regents Park ★★★★★



desde € 233  
Preço por quarto duplo king,  
incluindo pequeno-almoço  
Estadias de 1 a 13 de Dezembro

desde € 331  
Preço por quarto duplo king,  
incluindo pequeno-almoço  
Estadia na noite  
de 31 de Dezembro

**Localização:** O moderno hotel situa-se a poucos minutos a pé de Regent's Park e do Jardim Zoológico.

**Quartos:** O hotel renovado em 2000 dispõe de 157 quartos duplos e 147 individuais. Está equipado com um bar, um restaurante à la carte. Os quartos equipados incluem Wi-Fi, Tv e cama king Size.

**Características:** Encontra-se no hotel uma piscina coberta e uma sauna, um terraço e um serviço de massagens. À disposição dos hóspedes, um hall de entrada com receção disponível 24 h por dia.

### The Cumberland ★★★★★



desde € 269  
Preço por quarto duplo standard,  
incluindo pequeno-almoço  
Estadias de 1 a 12 de Dezembro

desde € 428  
Preço por quarto duplo standard,  
incluindo pequeno-almoço  
Estadia na noite  
de 31 de Dezembro

**Localização:** No centro de Londres, em frente ao Hyde Park e Marble Arch, muito próximo da emblemática Oxford Street e da Bond Street, a 27 km do Aeroporto de Londres Heathrow.

**Quartos:** Dispõe de 1019 quartos equipados com secador de cabelo, ar condicionado, Internet Wi-Fi, TV LCD via satélite, cofre e secretária.

**Características:** Possui o premiado "Rhodes W1 Restaurant" (1 estrela Michelin), o restaurante "Rhodes W1 Brasserie", o "Rhodes W1 Brasserie Bar", o agradável "Kua Bar" e o "Carbon Bar" com DJs de topo, 26 salas de reuniões e banquetes, o exclusivo Club Lounge Guoman, centro de fitness e Wi-Fi gratuito.

### Grosvenor House, a JW Marriot Hotel ★★★★★



desde € 392  
Preço por quarto duplo deluxe,  
incluindo pequeno-almoço  
Estadias de 1 a 30 de Dezembro

desde € 442  
Preço por quarto duplo deluxe,  
incluindo pequeno-almoço  
Estadia na noite  
de 31 de Dezembro

**Localização:** No bairro de Mayfair, em Park Lane.

**Quartos:** Inaugurado em 1929 e totalmente renovado em 2008, este hotel manteve contudo alguns pormenores da sua história. Os quartos oferecem todas as modernas comodidades como TV, ar condicionado e facilidades para chá e café.

**Características:** Terá várias opções para as suas refeições nos restaurantes "JW Steakhouse", "The Park Room" ou "Corrigan's Mayfair", entre outros, ou mesmo num dos bares do hotel, como no "Red Bar". Este hotel dispõe ainda de centro fitness.



TARIFAS DINÂMICAS | PREÇOS INDICATIVOS SUJEITOS A ALTERAÇÃO E À DISPONIBILIDADE DA OFERTA.  
PARA MAIS INFORMAÇÕES CONSULTE O NOSSO SISTEMA DE RESERVAS

# MADRID

É uma cidade para todos os gostos, ora séria, ora irreverente, não deixando ninguém indiferente. Embora seja uma cidade de grandes dimensões, está bem definida através dos seus principais bairros, que se caracterizam pelas suas diferenças e tendências. É uma cidade moderna e contemporânea, com uma deliciosa mistura de vielas estreitas, restaurantes e museus. Em cada visita a cidade mostra algo novo.

Madrid ostenta na Plaza Mayor, o mais bonito e mais antigo mercado de Natal de Espanha. Mas a cidade tem muitos outros mercados de Natal e atrações durante a época natalícia. Há muitas exposições de presépios na cidade, e atrações especiais para crianças organizadas no Parque del Retiro, bem como na Explanada del Puente del Rey.

A Puerta del Sol é o lugar escolhido pelos madrilenos e pelos turistas para festejar a chegada do Novo Ano. Esta praça é o centro das atenções de toda a Espanha e aqui todos aguardam o momento em que o relógio, montado no telhado da sede do “Ayuntamiento de Madrid”, toca o fim do velho e início do novo ano. A área em torno da Puerta del Sol, torna-se uma grande festa até às primeiras horas da madrugada.



© Panthermedia | Anastasy Yarmolovich



## Transfers

Transfer do Aeroporto de Madrid (MAD) para Hotéis no centro de Madrid ou vice-versa

Tipo: Privado

Desde € 66 preço por veículo e percurso  
(para uma ocupação máxima de 2 pessoas)

Transfer da Estação de comboios de Madrid para Hotéis no centro de Madrid ou vice-versa

Tipo: Privado

Desde € 66 preço por veículo e percurso  
(para uma ocupação máxima de 3 pessoas)

## Tours

Madrid City Sightseeing Panorâmico (+/- 2h30 horas)

Tipo: Regular

Desde € 24 preço por pessoa

Meio-Dia visita a El Escorial e Valle dos Caídos (+/- 5 horas)

Tipo: Privado

Desde € 582 preço por veículo  
(para uma ocupação máxima de 2 pessoas)

## A não perder

Puerta del Sol  
Museu Nacional Centro de Arte Reina Sofia  
Museu do Prado  
Plaza Mayor  
Parque do Retiro



Espanha  
Madrid  
desde

€ 67  
Preço por quarto  
duplo standard



### Hotel Puerta de Toledo ★★★



desde € 67  
Preço por quarto duplo standard  
Estadias de 1 a 31 de Dezembro

**Localização:** Numa das áreas monumentais mais belas do centro histórico de Madrid, La Puerta de Toledo.

**Quartos:** Os 152 quartos estão equipados com casa de banho com banheira e chuveiro, secador de cabelo, Internet sem fios, minibar, telefone, TV via satélite e cofre individual.

**Características:** Este hotel tradicional oferece um ponto de Internet, um lounge, um bar, serviço de lavandaria, portaria, recepção 24 horas, serviço médico 24 horas a pedido e uma garagem.

### Hotel Weare Chamartin ★★★★★



desde € 70  
Preço por quarto duplo standard,  
incluindo pequeno-almoço  
Estadias de 1 a 31 de Dezembro

**Localização:** Junto ao Paseo de la Castellana, Santiago Bernabéu e à estação ferroviária Chamartin, a 13 km do Aeroporto de Madrid-Barajas.

**Quartos:** Dispõe de 378 quartos insonorizados tendo alguns sido renovados, todos equipados com secador de cabelo, ar condicionado, Wi-Fi, ADSL, TV com canais internacionais, cofre, minibar e secretária.

**Características:** De referir ainda o serviço de receção 24 horas, serviço de concierge, serviço de quartos, serviço de lavandaria e limpeza a seco, Internet Wi-Fi disponível por todo o hotel e business centre.

### Hotel Paseo del Arte ★★★★★



desde € 79  
Preço por quarto duplo standard  
Estadias de 1 a 30 de Dezembro

desde € 128  
Preço por quarto duplo standard,  
incluindo pequeno-almoço  
Estadia na noite  
de 31 de Dezembro

**Localização:** Junto à estação ferroviária Puerta de Atocha, no emblemático Triângulo del Arte, formado pelo Museu do Prado, o Museu Thyssen-Bornemisza e o Museu Reina Sofia.

**Quartos:** 260 quartos e suites de decoração minimalista e equipados com secador de cabelo, ar condicionado, telefone, Internet Wi-Fi, TV por cabo, secretária, cofre e minibar.

**Características:** O restaurante Trazos oferece uma cozinha inovadora. Ao seu dispor ainda a cafetaria Atocha 1,2,3, bar e centro de fitness, concierge, câmbios, business centre e parque de estacionamento.

### Hotel Emperador ★★★★★



desde € 99  
Preço por quarto duplo standard  
Estadias de 1 a 24 de Dezembro

desde € 157  
Preço por quarto duplo standard  
Estadias de 31 de Dezembro '15 a  
1 de Janeiro '16

**Localização:** Desfruta de uma privilegiada localização no coração de Madrid, na famosa Gran Vía e está rodeado de lojas, bancos, lojas de moda, cinemas e teatros.

**Quartos:** 232 quartos equipados com ar condicionado, TV por satélite, acesso à Internet Wi-Fi (custo adicional), telefone direto, cofre e minibar.

**Características:** Aproveite o bar e restaurante e também piscina no terraço (verão), sauna, ginásio e cabeleireiro e parque de estacionamento privado.



TARIFAS DINÂMICAS | PREÇOS INDICATIVOS SUJEITOS A ALTERAÇÃO E À DISPONIBILIDADE DA OFERTA.  
PARA MAIS INFORMAÇÕES CONSULTE O NOSSO SISTEMA DE RESERVAS

# BARCELONA

O segredo do sucesso de Barcelona foi o saber renascer. De esquecida e relegada para segundo plano, é hoje uma cidade moderna e fashion. Cheia de vida a qualquer hora do dia nas suas Ramblas ou na Plaza Catalunya, cheia de encanto em qualquer esquina da Ciutat Vella ou do Barri Gòtic, cheia de modernismo e prosperidade espelhados na Avinguda Diagonal ou Montjuïc.

O principal Mercado de Natal de Barcelona é o de Santa Lúcia, localizado na Plaza de la Catedral, em frente à magnífica catedral de Santa Eulàlia no Bairro Gótico da cidade. Há também um presépio em tamanho natural muito popular na Plaça Sant Jaume. Outro mercado muito procurado é a “Feria de Navidad de la Sagrada Familia”.

Ano Novo em Barcelona é regado com muito vinho e música. À meia-noite, quando o relógio bater doze vezes, a velha tradição espanhola diz para comer 12 uvas, uma uva após cada badalada. Os pontos habituais de concentração são a Plaza Catalunya, a Font Mágica de Montjuïc que tem contagem regressiva, fogos e espetáculo de águas dançantes, e as famosas ramblas onde há uma infinidade de bares e restaurantes. No fim da madrugada, a regra é ir até a praia com churros e um copo de chocolate quente para assistir ao nascer do sol.



## Transfers

Transfer do Aeroporto de Barcelona (BCN) para Hotéis no centro de Barcelona ou vice-versa

Tipo: Privado

Desde € 53 preço por veículo e percurso  
(para uma ocupação máxima de 2 pessoas)

Transfer da Estação de comboios de Barcelona para Hotéis no centro de Barcelona ou vice-versa

Tipo: Privado

Desde € 53 preço por veículo e percurso  
(para uma ocupação máxima de 3 pessoas)

## Tours

Excursão destaques da cidade de Barcelona e Visita artística

Tipo: Regular

Desde € 77 preço por pessoa

O Melhor de Gaudi – Visita de Meio-dia em Barcelona (+/- 4 horas)

Tipo: Privado

Desde € 548 preço por veículo  
(para uma ocupação máxima de 2 pessoas)

## A não perder

Bairro Gótico  
Sagrada Família  
Parc Guell  
Las Ramblas  
Casa Milá (La Pedrera)



Espanha  
Barcelona

desde

€ 65

Preço por quarto  
duplo económico



### BCN Urban Hotels del Comte ★★



desde € 65  
Preço por quarto  
duplo económico  
Estadias de 1 a 30 de Dezembro

desde € 194  
Preço por quarto  
duplo económico  
Estadia na noite de  
31 de Dezembro

**Localização:** No coração da cidade, com fácil acesso à Plaza Catalunya ou a qualquer outro lugar em Barcelona, dentro de poucos minutos.

**Quartos:** Os 49 quartos estão equipados com TV de ecrã plano, elegantes casas de banho, secador de cabelo e amenities.

**Características:** Pode encontrar um café bar, Wi-Fi em todo o hotel, serviço de recepção 24 h, serviço de lavanderia, Bussines center gratuito, serviço despertar e serviço de aluguer de viaturas.

### BCN Urban Hotels Gran Ronda ★★★



desde € 66  
Preço por quarto  
duplo económico  
Estadias de 1 a 30 de Dezembro

desde € 438  
Preço por quarto  
duplo económico  
Estadia na noite de  
31 de Dezembro

**Localização:** No coração da cidade, localizado na zona mais comercial.

**Quartos:** Os 65 quartos estão equipados com TV de ecrã plano, elegantes casas de banho, secador de cabelo e amenities.

**Características:** Pode também encontrar um café bar, Wi-Fi em todo o hotel, serviço de recepção 24 h, serviço despertar, serviço de segurança e serviço de aluguer de viaturas.

### Aparthotel Mariano Cubí ★★★★★

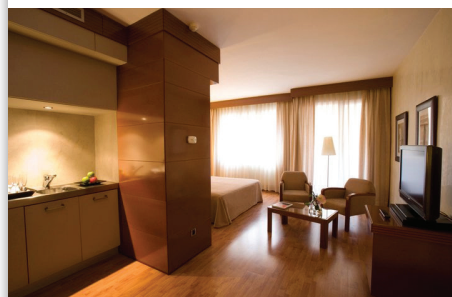

desde € 73  
Preço por quarto duplo standard  
Estadias de 1 a 28 de Dezembro

desde € 176  
Preço por quarto duplo standard  
Estadias de 31 de Dezembro '15  
a 1 de Janeiro '16

**Localização:** Próximo do centro da cidade de Barcelona, rodeado pelas atracções mais emblemáticas da cidade, tais como o Paseo de Gràcia, Avenida Diagonal, Gran Vía e Plaza Catalunya.

**Quartos:** Dispõe de 67 apartamentos, incluindo apartamentos para pessoas com mobilidade condicionada, todos equipados com kitchenette, ar condicionado, Internet Wi-Fi, TV via satélite e cofre.

**Características:** De referir o serviço de 24 horas, serviço de quartos, serviço de lavanderia e limpeza a seco, babysitting, Wi-Fi disponível em todo o hotel e parque de estacionamento privado.

### Aparthotel Atenea Barcelona ★★★★★

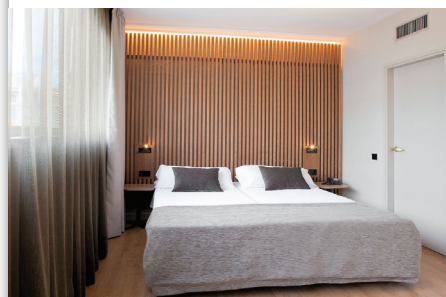

desde € 85  
Preço por quarto duplo standard  
Estadias de 1 a 30 de Dezembro

desde € 145  
Preço por quarto duplo standard  
Estadias de 31 de Dezembro '15  
a 4 de Janeiro '16

**Localização:** O Aparthotel Atenea Barcelona está localizado na Diagonal, no coração do distrito comercial, financeira e de negócios da cidade de Barcelona.

**Quartos:** O Aparthotel Atenea Barcelona conta com 105 apartamentos com quarto, sala, banheira e cozinha, equipados com todas as comodidades e serviços.

**Características Gerais:** Nesta unidade pode encontrar um restaurante e um bar. Tenha também em conta o acesso Wi-Fi em todo o hotel e estacionamento no mesmo edifício.



TARIFAS DINÂMICAS | PREÇOS INDICATIVOS SUJEITOS A ALTERAÇÃO E À DISPONIBILIDADE DA OFERTA.  
PARA MAIS INFORMAÇÕES CONSULTE O NOSSO SISTEMA DE RESERVAS

# ROMA

É uma das cidades mais antigas do velho continente. Conhecida como a Cidade Eterna, Roma é um verdadeiro museu a céu aberto, que delicia todos os que a visitam. Desde os primórdios da sua existência, a cidade assistiu à construção de impérios e ao nascimento de vários movimentos artísticos e culturais, que ainda hoje podem ser contemplados num estado quase perfeito.

Roma fica ainda mais bonita durante o Natal. Aproveite para visitar os tradicionais mercados de Natal da Piazza Navona e Campo de' Fiori, ideais para comprar artesanato local, decoração ou saborear iguarias típicas desta época, como o delicioso panetone italiano, biscoitos ou castanhas assadas. A Piazza Navona abriga ainda um grande presépio.

As tradicionais celebrações de Ano Novo em Roma, estão centradas na Piazza del Popolo ou perto do Coliseu, na Via dei Fori Imperiali. Enormes multidões comemoram ao som de vários ritmos musicais, e claro com espetáculos de fogo-de-artifício, até de madrugada. Ao lado da igreja de Santa Maria del Popolo, há a tradicional exposição de presépios de 100 regiões de Itália e outros países do Mundo.



## Transfers

Transfer do Aeroporto de Roma (FCO/CIA) para Hotéis no centro de Roma ou vice-versa

Tipo: Privado

Desde € 60 preço por veículo e percurso  
(para uma ocupação máxima de 2 pessoas)

Transfer de Hotéis em Roma para o Aeroporto de Roma (FCO/CIA) - (Veículo de luxo)

Tipo: Privado

Desde € 64 preço por veículo e percurso  
(para uma ocupação máxima de 2 pessoas)

## Tours

Tour a pé pelos Museus do Vaticano e a Basílica de S. Pedro (Guia Espanhol)

Tipo: Regular

Desde € 48 preço por pessoa

Excursão panorâmica a Roma + Basílica de São Pedro (+/- 4 horas - Guia Português)

Tipo: Privado

Desde € 416 preço por veículo  
(para uma ocupação máxima de 2 pessoas)

## A não perder

Museu do Vaticano e Basílica de São Pedro  
Fórum Romano e Coliseu  
Fontana di Trevi  
Piazza Navona  
Panteão Nacional



Itália  
Roma  
desde

€ 65

Preço por quarto duplo standard,  
incluindo pequeno-almoço



### Hotel San Remo ★★★



desde € 65  
Preço por quarto duplo standard,  
incluindo pequeno-almoço  
Estadias de 10 a 22 de Dezembro

desde € 165  
Preço por quarto duplo standard,  
incluindo pequeno-almoço  
Estadias de 30 de Dezembro '15 a  
2 de Janeiro '16 (preço noite, para  
estadias de min. 3 noites)

**Localização:** No Bairro Republica, a 300m da Ópera de Roma, a 750m da Estação de Termini e da Piazza della Repubblica, a 2.5km do Coliseu, a 2km da Fontana di Trevi e da Piazza di Spagna, a 5km do Vaticano e a 30km do Aeroporto Internacional de Fiumicino-Roma.

**Quartos:** Dispõe de 78 quartos de decoração clássica e elegante, equipados com ar condicionado, TV LCD, telefone, minibar, cofre, Internet Wi-Fi e casa de banho com secador.

**Características:** Serviço de quartos, serviço de receção 24 horas, depósito de bagagem, Wi-Fi nas áreas públicas do hotel, serviço de transporte de/para o Aeroporto e estacionamento privado próximo do hotel.

### Veneto Palace Hotel Rome ★★★★★



desde € 82  
Preço por quarto duplo standard,  
incluindo pequeno-almoço  
Estadias de 1 a 27 de Dezembro

desde € 166  
Preço por quarto duplo standard,  
incluindo pequeno-almoço  
Estadias de 28 a 31 de Dezembro

**Localização:** No coração da cidade, a apenas 200m da Via Veneto e do Parque da Villa Borghese, próximo de monumentos e atrações como a Piazza di Spagna e a Fontana di Trevi, a 32 km do Aeroporto Leonardo da Vinci-Fiumicino.

**Quartos:** Dispõe de 70 quartos, todos equipados com banheira de hidromassagem (exceto os quartos Classic), secador de cabelo, ar condicionado, aquecimento central, Wi-Fi e TV via satélite.

**Características:** De referir ainda o serviço de concierge 24 horas, serviço de quartos 24 horas, serviço de lavanderia, babysitting (a pedido), depósito de bagagem, câmbios, Wi-Fi disponível por todo o hotel e o serviço de transfer do aeroporto.

### Hotel Diana Roof Garden ★★★★★



desde € 101  
Preço por quarto duplo standard,  
incluindo pequeno-almoço  
Estadias de 1 a 29 de Dezembro

desde € 211  
Preço por quarto duplo standard,  
incluindo pequeno-almoço  
Estadias de 30 de Dezembro '15 a  
2 de Janeiro '16

**Localização:** No centro histórico de Roma, próximo dos principais monumentos e locais de interesse da cidade, tais como a Fontana di Trevi e a Via Veneto

**Quartos:** Dispõe de 165 quartos, incluindo suites e quartos para pessoas com mobilidade condicionada, todos equipados com secador de cabelo, ar condicionado, telefone, Internet Wi-Fi (custo adicional), TV via satélite, cofre e minibar.

**Características:** No restaurante panorâmico composto por 2 salas, são servidas especialidades gourmet. Durante o verão, não deixe de jantar ou tomar uma bebida no magnífico terraço "Roof Garden L'Uliveto"

### Hotel Romanico Palace ★★★★★

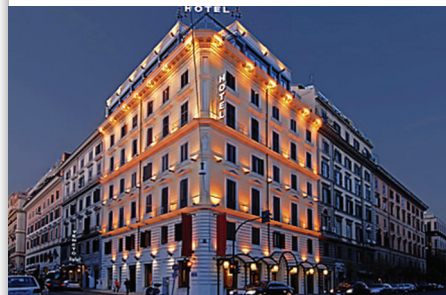

desde € 113  
Preço por quarto duplo standard,  
incluindo pequeno-almoço  
Estadias de 1 a 25 de Dezembro

desde € 204  
Preço por quarto duplo standard,  
incluindo pequeno-almoço  
Estadias de 26 de Dezembro  
a 6 de Janeiro 2016

**Localização:** No centro da cidade de Roma, próximo da Via Veneto e da Villa Borghese.

**Quartos:** Dispõe de 74 quartos divididos por Classic, Deluxe, Junior Suites e Suites, todos luxuosamente mobilados e equipados com secador de cabelo, TV LCD via satélite, Internet Wi-Fi, rádio, cofre e minibar. Algumas unidades possuem jacuzzi no terraço privativo.

**Características:** Este elegante hotel possui um terraço com uma vista magnífica sobre a cidade de Roma, onde se situam o Roof Garden, Restaurant Fulvius e o Carpe Diem Bar e ainda o Poeticus American Bar.



TARIFAS DINÂMICAS | PREÇOS INDICATIVOS SUJEITOS A ALTERAÇÃO E À DISPONIBILIDADE DA OFERTA.  
PARA MAIS INFORMAÇÕES CONSULTE O NOSSO SISTEMA DE RESERVAS

# AMSTERDÃO

A cidade onde o bem-estar impera, é pequena e muito acolhedora, bem organizada, tendo a sua zona histórica e cultural concentrada na área dos canais. É por isso fácil passear pelas agradáveis ruas da cidade. Mas o que mais sobressai de Amesterdão são as pessoas, a mentalidade e a sua forma descontraída de se relacionarem com os outros povos. É importante ter tempo para poder observar todo este intercâmbio cultural.

Todos os anos, os Mercados de Natal atraem visitantes de todo o mundo, afinal, há uma série de mercados originais na cidade. Com a atmosfera festiva e as luzes brilhantes, caminhar pelas ruas e pelos canais com um clima natalício torna-se uma experiência imperdível. Uma visita ao mercado de flores é também uma das atrações a não perder, para apreciar a impressionante variedade de flores e árvores de Natal.

O Fim-de-Ano em Amesterdão tornou-se num dos momentos mais movimentados da cidade. Nesta noite, os visitantes reúnem-se nas praças, como a Praça Dam, Rembrandtplein, Nieuwmarkt e Leidseplein. Por toda a cidade, existem espetáculos de fogo-de-artifício que se espalham pelos canais, tornando-os ainda mais bonitos.



## Transfers

Transfer Privado Estação de Comboios de Amesterdão para Hotéis em Amesterdão ou vice-versa

Tipo: Privado

Desde € 75 preço por veículo e percurso (para uma ocupação máxima de 3 pessoas)

Transfer Privado do Aeroporto de Amesterdão para Hotéis em Amesterdão ou vice-versa

Tipo: Privado

Desde € 99 preço por veículo e percurso (para uma ocupação máxima de 3 pessoas)

## Tours

100 Highlights Cruzeiro (+/- 1 Hora)

Tipo: Regular

Desde: € 16 por pessoa

Moinhos de Zaanse Schans (+/- 4 horas sem guia - só motorista)

Tipo: Privado

Desde: € 415 preço por veículo

(para uma ocupação máxima de 3 pessoas)

## A não perder

Museu Van Gogh

Casa de Anne Frank

Bairro Rembrandt

Mercado de Oudemanhuispoort

Estação Central de Amesterdão





Holanda  
Amsterdão  
desde

€ 78

Preço por quarto duplo standard,  
incluindo pequeno-almoço



### Savoy Hotel Amsterdam ★★★★★



desde € 78  
Preço por quarto duplo standard,  
incluindo pequeno-almoço  
Estadias de 13 a 23 de Dezembro

desde € 268  
Preço por quarto duplo standard,  
incluindo pequeno-almoço  
Estadias de 30 de Dezembro'15 a  
1 de Janeiro'16 (preço noite, para  
estadias de min. 2 noites)

**Localização:** A 20m da Estação de Elétrico de Cornelis Troostplein, a 10 minutos de transportes públicos, do Centro de Exposições e Convenções RAI de Amsterdão. O Mercado Albert Cuyp pode ser alcançado em apenas 5 minutos a pé. A Praça Dam fica a 2,7 km.

**Quartos:** Todos os quartos são insonorizados e dispõem de ar condicionado, Tv por satélite, uma área de estar e minibar.

**Características:** Estão disponíveis comodidades gratuitas para preparar café e chá, 24 horas por dia.

### Hotel Room Mate Aitana ★★★★★



desde € 161  
Preço por quarto duplo standard  
Estadias de 6 a 31 de Dezembro

**Localização:** Tem uma localização privilegiada muito perto do centro da cidade e dos locais de interesse turístico. O centro de convenções RAI e a estação central de Amsterdão estão a escassos minutos.

**Quartos:** Este design hotel dispõe de elegantes quartos incluindo suites, todos eles têm janelas panorâmicas com vista para Amsterdão e estão equipados com ar condicionado, LCD, telefone, mesa de trabalho, minibar e Internet Wi-Fi gratuito.

**Características:** Este hotel oferece um restaurante, um lounge bar, salas de reuniões, terraço, centro de fitness e parque de estacionamento (custo adicional).

### Park Hotel Amsterdam ★★★★★



desde € 165  
Preço por quarto duplo superior  
Estadias de 1 a 30 de Dezembro

desde € 366  
Preço por quarto duplo superior  
Estadia na noite  
de 31 de Dezembro

**Localização:** Na exclusiva zona de Oud-Zuid, mesmo ao lado do Rijksmuseum e a 500m do Museu Van Gogh e da animada Leidseplein.

**Quartos:** Todos os quartos exibem uma decoração elegante e incluem uma casa de banho privativa. Alguns quartos têm janelas amplas que proporcionam uma atmosfera luminosa e oferecem vistas sobre o cenário de Amsterdão.

**Características:** Disponibiliza ginásio, estacionamento no local e boutiques, o premiado Restaurante, Bar e Salão MOMO serve pratos pan-asiáticos.

### Hotel Pulitzer ★★★★★

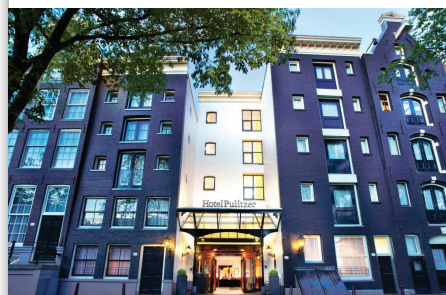

desde € 305  
Preço por quarto duplo deluxe  
Estadias de 1 a 28 de Dezembro

desde € 394  
Preço por quarto duplo deluxe  
Estadias de 31 Dezembro'15  
a 2 de Janeiro'16

**Localização:** Centro histórico de Amsterdão.

**Quartos:** Este hotel composto por várias moradias típicas - séc. XVII e XVIII, dispõe de um total de 230 quartos que lhe oferecem todas as modernas comodidades.

**Características:** Aproveite a sua estadia e visite a galeria de arte do hotel, disfrute do ginásio, ou do Business Center e saboreie uma refeição ou um cocktail no Espresso Bar, no restaurante Keizersgracht 238, no bar de vinhos "de Apotheek" e no Pulitzers Bar.



TARIFAS DINÂMICAS | PREÇOS INDICATIVOS SUJEITOS A ALTERAÇÃO E À DISPONIBILIDADE DA OFERTA.  
PARA MAIS INFORMAÇÕES CONSULTE O NOSSO SISTEMA DE RESERVAS

# BERLIM

Berlim é a capital da Alemanha e tem sofrido enormes mudanças nos últimos 100 anos. Hoje é um próspero, moderno e excitante destino, acolhendo turistas e visitantes a negócios. Grande parte da cidade foi reconstruída, renovada e restaurada, convivendo edifícios antigos e novos, lado a lado. Muitos vêm aqui para a vida noturna, enquanto outros preferem o aspecto cultural que a cidade oferece.

Berlim poderia facilmente ser descrita como a capital do Mercado de Natal tradicional, existem mais de 50 em toda a cidade. Um dos mais populares, recebe cerca de 4 milhões de visitantes, e está situado ao lado da Igreja Memorial Kaiser Wilhelm. Não perca também o tradicional mercado de Natal da “Gendarmenmarkt”, pois está localizado numa das praças mais bonitas da Europa. O mercado de Natal em frente ao Castelo de Charlottenburg, é o que possui o ambiente mais romântico.

Claro que na cidade internacionalmente famosa pelas suas festas e animação, o Fim-de-Ano não poderia ser diferente. A festa nas Portas de Brandeburgo é realmente impressionante. Para aquecer, nada melhor do que receber o dia 1º de Janeiro nos vários bares e clubes da cidade.



## Transfers

Transfer Privado do Aeroporto de Berlim (TXL) para Hotéis em Berlim (Veículo Standard) ou vice-versa

Tipo: Privado

Desde € 47 preço por veículo e percurso  
(para uma ocupação máxima de 3 pessoas)

Transfer Privado do Aeroporto de Berlin Schonefeld (SXF) para Hotéis em Postdam (Veículo Standard)

Tipo: Privado

Desde € 94 preço por veículo e percurso  
(para uma ocupação máxima de 3 pessoas)

## Tours

City sightseeing Berlim Hop On / Hop Off - Excursão de Autocarro (Bilhete 1 dia - Tour Tradicional)

Tipo: Regular

Desde: € 17 preço por pessoa

Ilha dos Museus - Visita de meio-dia (Guia Português)

Tipo: Privado

Desde: € 270 preço por veículo  
(para uma ocupação máxima de 3 pessoas)

## A não perder

Muro de Berlim e Checkpoint Charlie

Catedral de Berlim

Portas de Brandeburgo

Alexanderplatz

Zoológico de Berlim



**Alemanha  
Berlim**  
desde

**€ 50**  
Preço por quarto  
duplo económico



### Quentin Boutique Hotel ★★★★★



desde **€ 50**  
Preço por quarto duplo  
económico  
Estadias de 7 a 24 de Dezembro

desde **€ 199**  
Preço por quarto duplo standard  
Estadia na noite de  
31 de Dezembro

**Localização:** Na Neue Kantstraße, a poucos minutos a pé de várias atracções turísticas, e também das famosas Kurfürstendamm e Motzstraße. As estações de metro Nollendorfpfatz' and 'Viktoria-Luise-Platz' encontram-se a apenas a 6 min a pé e o Aeroporto de Berlin-Tegel a 10 min de carro.

**Quartos:** Dispõe de 73 espaçosos quartos equipados com cofre, Tv de ecrã plano, minibar, aquecimento, secretária, secador de cabelo, ar condicionado, produtos de casa de banho de luxo e Wi-fi.

**Características:** De referir ainda o serviço de recepção 24 horas, Wi-fi nas áreas comuns do hotel, business center, e parque de estacionamento.

### Sana Berlin Hotel ★★★★★



desde **€ 74**  
Preço por quarto duplo standard  
Estadias de 13 a 27 de Dezembro

desde **€ 211**  
Preço por quarto duplo standard  
Estadia na noite de  
31 de Dezembro

**Localização:** Situa-se na zona oeste de Berlim, perto do centro comercial KaDeWe, da avenida Kurfürstendamm, do parque Tiergarten e do Zoo, a 11 km do Aeroporto de Berlin-Tegel.

**Quartos:** Dispõe de 208 quartos (entre eles, suites, estúdios e apartamentos), equipados com secador de cabelo, ar condicionado, telefone, Internet, TV LCD por satélite, DVD, portátil, cofre e minibar.

**Características:** Possui restaurante, bares, espaço bem-estar (piscina interior, sala de exercícios, saunas e massagens), serviço de recepção 24h, informação turística, lavandaria e estacionamento.

### Swissotel Berlin ★★★★★



desde **€ 119**  
Preço por quarto duplo clássico  
Estadias de 3 a 29 de Dezembro

desde **€ 198**  
Preço por quarto duplo clássico  
Estadias de 31 de dezembro '15 a 2  
janeiro '16 (preço por noite, para  
estadias de mínimo 2 noites)

**Localização:** No centro da parte ocidental da cidade, na famosa avenida Kurfürstendamm, perto da estação Zoologischer Garten.

**Quartos:** Os quartos de design modernos contam com TV LCD via satélite, mesa de trabalho, cofre, minibar, secador de cabelo e máquina de café Nespresso.

**Características:** Com vista para Kurfürstendamm, o Restaurante 44 proporciona-lhe um ambiente elegante para o seu jantar, a par de uma cozinha suíça. Conte também com 2 bares, salas de conferência, Wi-fi gratuita, Lounge Executivo, suite fitness, sauna e estacionamento.

### Hotel Grand Hyatt Berlin ★★★★★

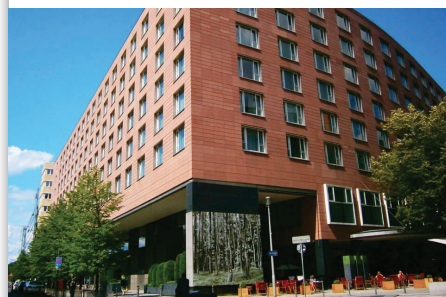

desde **€ 231**  
Preço por quarto duplo grand,  
incluindo pequeno-almoço  
Estadias de 5 a 29 de Dezembro

desde **€ 415**  
Preço por quarto duplo grand,  
incluindo pequeno-almoço  
Estadia na noite de  
31 de Dezembro

**Localização:** Na zona de Potsdamer Platz, o Parque Tiergarten encontram-se a 5 minutos a pé. A Porta de Brandeburgo fica a menos de 15 minutos a pé.

**Quartos:** Os quartos e suites incluem televisões da marca B&O e facilidades para preparar bebidas quentes. Dispõem de casas de banho em mármore, TV de ecrã plano e acesso Wi-Fi.

**Características:** O Club Olympus Spa & Fitness oferece comodidades que incluem piscina, piscina de hidromassagem, ginásio e várias saunas. O Restaurante Vox serve cozinha internacional, asiática e sazonal. Durante os meses de Verão, os hóspedes podem tomar refeições no terraço do Grand Hyatt.



TARIFAS DINÂMICAS | PREÇOS INDICATIVOS SUJEITOS A ALTERAÇÃO E À DISPONIBILIDADE DA OFERTA.  
PARA MAIS INFORMAÇÕES CONSULTE O NOSSO SISTEMA DE RESERVAS

# MUNIQUE

Munique é considerada por muitos como a cidade mais bonita da Alemanha, e depois de conhecê-la melhor, é difícil discordar. É uma mistura de arte, cultura e alegria de viver. Lembrada sempre como capital da cerveja, no coração da Bavária, e associada à Oktoberfest, Ludwig e seus castelos, parques e festivais, Munique é um daqueles raros locais onde o ritmo de cidade grande convive em harmonia com as tradições.

No final de novembro, Munique oferece um dos melhores mercados de Natal da Europa. O pano de fundo histórico da cidade oferece um cenário magnífico para as festividades com luzes brilhantes, cabanas de madeira e árvores de Natal espetaculares. O mais famoso de todos os mercados de Natal é na Marienplatz, possui cerca de 200 tendas decoradas e oferece concertos diários. Existem ainda os mercados de Natal na Sendlinger Tor, com destaque para as famosas esculturas esculpidas em sabão, o Chinesischer Turm, no Englischer Garten, e o Krippelmarkt, o maior mercado de presépios da Alemanha.

Munique recebe o Ano Novo com fogos-de-artifício, festas de rua, vários eventos e celebrações. Hotéis, restaurantes, bares e até mesmo as cervejarias oferecem festas animadas até ao amanhecer. A Marienplatz, na cidade velha, é o centro dos fogos-de-artifício, com contagem regressiva para a chegada no novo ano, e um dos locais mais procurados, principalmente pelos turistas.



## Transfers

Transfer compartilhado do Aeroporto de Munique para Hotéis em Munique centro (sem assistência)  
Tipo: Regular  
Desde: € 93 preço por pessoa e percurso

Transfer privado do Aeroporto de Munique para Hotéis em Munique ou vice-versa (Veículo Standard)  
Tipo: Privado  
Desde: € 103 preço por veículo e percurso (para uma ocupação máxima de 3 pessoas)

## Tours

Mercado de Natal de Munique (+/- 2h30)  
Tipo: Regular  
Desde: € 18 preço por pessoa

Dia completo de visita ao Castelo de Neuschwanstein (+/- 9 horas)  
Tipo: Regular  
Desde: € 45€ preço por pessoa

## A não perder

Marienplatz  
Parque Englischer Garten  
Deutsches Museum  
Biergärten  
Viktualienmarkt



Alemanha  
Munique  
desde

€ 69

Preço por quarto duplo,  
incluindo pequeno-almoço



#### Leonardo Hotel Residenz Munchen ★★★★★



desde € 69

Preço por quarto duplo,  
incluindo pequeno-almoço  
Estadias de 13 a 29 de Dezembro

desde € 120

Preço por quarto duplo,  
incluindo pequeno-almoço  
Estadias de 30 de Dezembro '15 a  
2 de Janeiro '16 (preço noite, para  
estadias de min. 2 noites)

**Localização:** Situado apenas a 4 paragens de metro da Estação Central de Munique, está localizado no Bairro Obergiesing.

**Quartos:** Todos os quartos apresentam um estilo contemporâneo, televisão por cabo e uma área de estar. Alguns incluem uma kitchenette. O acesso Wi-Fi está disponível em todas as áreas.

**Características:** Os hóspedes poderão usufruir gratuitamente da sauna finlandesa, banho turco e do pequeno ginásio. O terraço é ideal para relaxar no Verão.

#### Leonardo Hotel Munich Arabellapark ★★★★★

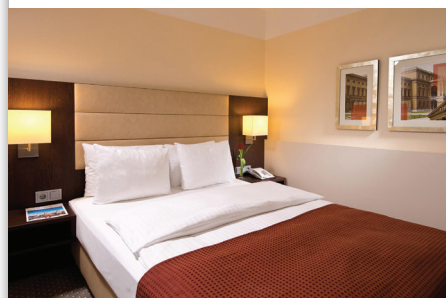

desde € 77

Preço por quarto duplo,  
incluindo pequeno-almoço  
Estadias de 13 a 29 de Dezembro

desde € 124

Preço por quarto duplo,  
incluindo pequeno-almoço  
Estadias de 30 de Dezembro '15 a  
2 de Janeiro '16 (preço noite, para  
estadias de min. 2 noites)

**Localização:** Fica a uma caminhada de 10 minutos da Coleção de Arte Goetz, da Estação de Metro Arabellapark e da Paragem de Eléctrico Effnerplatz. A Estação Central de Munique e o centro da cidade podem ser alcançados directamente de metro ou eléctrico.

**Quartos:** Todos os quartos no Leonardo Hotel Munich Arabellapark são climatizados

**Características:** Dispõe de um ginásio, banho turco e sauna. Existem trilhas para corrida e ciclovias ao longo do Rio Isar nas proximidades e no Parque Englischer Garten.

#### Hotel Citadines Arnulfpark Munich ★★★★★

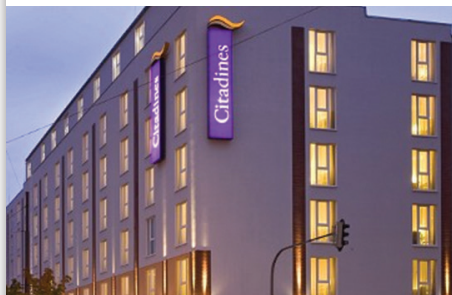

desde € 100

Preço por estúdio  
Estadias de 1 a 31 de Dezembro

**Localização:** Na privilegiada zona de Arnulfpark e a alguns minutos do centro histórico, a 2km da Estação Ferroviária Bahnhofplatz e a 39km do Aeroporto Internacional de Munique.

**Quartos:** 146 apartamentos com ar condicionado, TV LCD, Internet Wi-Fi, cozinha equipada e casa de banho com secador. Alguns apartamentos também incluem sala de estar.

**Características:** Este aparthotel inclui 1 ginásio, sala de reunião e 1 centro de negócios. De referir ainda o serviço de quartos, serviço de recepção 24 horas, lavandaria, limpeza a seco, Internet Wi-Fi em todo o hotel e estacionamento privado.

#### Jedermann Hotel ★★★



desde € 108

Preço por noite em quarto duplo,  
incluindo pequeno-almoço  
Estadias de 1 a 27 de Dezembro (preço  
noite, para estadias de min. 2 noites)

desde € 131

Preço por noite em quarto duplo,  
incluindo pequeno-almoço  
Estadias de 28 de Dezembro a 2 de  
Janeiro (preço noite, para estadias de  
min. 4 noites)

**Localização:** Junto à estação central e a zona pedonal, com os eléctricos 18 e 19 em frente ao hotel.

**Quartos:** Quartos bem equipados e tranquilos, alguns com ar condicionado, aquecedor de toalhas, telefone, moderno IP-TV / rádio, acesso Wi-Fi gratuito, cofre electrónico e estação de USB-docking.

**Características:** Conexão wi-fi gratuita e PC públicos no hall do hotel. Generoso buffet de pequeno-almoço e um pequeno mas aconchegador bar dentro do hotel e Parking.



TARIFAS DINÁMICAS | PREÇOS INDICATIVOS SUJEITOS A ALTERAÇÃO E À DISPONIBILIDADE DA OFERTA.  
PARA MAIS INFORMAÇÕES CONSULTE O NOSSO SISTEMA DE RESERVAS

# PRAGA

Da Europa medieval, foi a cidade que melhor preservou o seu secular traçado original. Esta viagem ao passado fica desde logo facilitada, pois Praga concentra o seu centro histórico num perímetro relativamente reduzido. De carácter medieval bem demarcado, a cidade conta com magníficos exemplos arquitetónicos, onde as suas centenas de torres pontiagudas se destacam no horizonte, sendo por esse motivo conhecida como “A cidade das 100 torres”.

Os Mercados de Natal de Praga são considerados dos melhores da Europa. Os dois melhores estão na Praça da Cidade Velha e Praça Venceslau, com 150 bancas de madeira decoradas. O mercado, na Cidade Velha é uma das atrações mais icónicas, coberto de luzes, presépios esculpidos, e barracas com venda de brinquedos de madeira, cristais da Boêmia, jóias artesanais e as marionetes Checas. Coros de Natal podem ser ouvidos em todo o mercado.

Durante as doze badaladas que anunciam a chegada do Ano Novo, o céu de Praga é coberto por fogos-de-artifício. A colina de Letna, as pontes do centro histórico, ou a Praça Principal que se encontra em frente do Castelo de Praga são pontos de onde se pode ter uma vista perfeita. A Praça da Cidade Velha e a Praça Venceslau são o principal foco de milhares de pessoas, com música e dança. Aqui as festividades são cheias de cor e animação até de madrugada, com clubes, bares e restaurantes, proporcionando uma noite de passagem de ano memorável.



## Transfers

Transfer Privado do Aeroporto de Praga (PRG) para Hotéis em Praga ou vice-versa (sem assistência)

Tipo: Privado

Desde € 29 preço por veículo e percurso  
(para uma ocupação máxima de 3 pessoas)

Transfer Privado do Aeroporto de Praga (PRG) para Hotéis em Praga ou vice-versa (assistência incluída)

Tipo: Privado

Desde € 42 preço por veículo e percurso  
(para uma ocupação máxima de 3 pessoas)

## Tours

Excursão pela cidade de Praga (+/- 3h30)

Tipo: Regular

Desde: € 37 preço por pessoa

Praga - Cidade Histórica (+/- 2 horas)

Tipo: Privado

Desde: € 99 preço por veículo

(para uma ocupação máxima de 3 pessoas)

## A não perder

Castelo de Praga  
Praça Venceslau  
Praça Velha e Relógio Astronómico  
Ponte Carlos IV  
Bairro Judeu



Rep. Checa  
Praga  
desde

€ 66

Preço por quarto duplo clássico,  
incluindo pequeno-almoço



### Dorint Hotel Don Giovanni ★★★★★



desde € 66

Preço por quarto duplo clássico,  
incluindo pequeno-almoço  
Estadias de 1 a 29 de Dezembro

desde € 148

Preço por quarto duplo clássico,  
incluindo pequeno-almoço  
Estadias de 30 de Dezembro'15 a  
2 de Janeiro'16 (preço noite, para  
estadias de min. 3 noites)

**Localização:** No centro da cidade, próximo do Castelo, da famosa Praça Venceslau e da Ponte Carlos, a 21 km do Aeroporto Internacional de Praga -Ruzyně.

**Quartos:** Dispõe de 397 quartos equipados com secador de cabelo, ar condicionado, Wi-Fi (excepto quartos superiores), TV via satélite, secretária, cofre e minibar.

**Características:** Possui terraço, assim como a área de Spa "Expect More" com ginásio, sauna, banho turco, jacuzzi e massagens. De referir ainda o serviço de recepção 24 horas, serviço de quartos, serviço de lavanderia, câmbios, Internet Wi-Fi nas áreas públicas, e parque de estacionamento privado.

### Chopin Hotel Prague ★★★



desde € 66

Preço por quarto duplo standard,  
incluindo pequeno-almoço  
Estadias de 1 a 29 de Dezembro

desde € 193

Preço por quarto duplo standard,  
incluindo pequeno-almoço  
Estadias de 30 de Dezembro'15 a  
2 de Janeiro'16 (preço noite, para  
estadias de min. 3 noites)

**Localização:** Localização central em frente à estação ferroviária principal e apenas a 300m da famosa Praça Venceslau. A maioria das atrações turísticas está a uma curta caminhada do Chopin Hotel.

**Quartos:** Todos os quartos têm ar condicionado, acesso Wi-Fi, televisão por satélite e facilidades para preparar chá e café. Os quartos são insonorizados e apresentam um estilo moderno em tons de bege e vermelho, o que cria uma atmosfera acolhedora.

**Características:** Os hóspedes poderão usufruir gratuitamente de acesso Wi-Fi no átrio, bem como de um business centre.

### Hotel Praga 1 ★★★★★



desde € 72

Preço por quarto duplo standard,  
incluindo pequeno-almoço  
Estadias de 3 a 21 de Dezembro

desde € 395

Preço por quarto duplo standard,  
incluindo pequeno-almoço  
Estadias de 29 de Dezembro'15 a  
2 de Janeiro'16 (preço noite, para  
estadias de min. 3 noites)

**Localização:** Localizado a 10 minutos a pé da Praça Venceslau, possui uma estação de metro e uma paragem de elétrico. A linha de elétrico 22 fornece ligação directa ao Castelo de Praga. A Praça da Cidade Velha situa-se a uma caminhada de 20 minutos.

**Quartos:** Dispõe de quartos espaçosos e tranquilos com ar condicionado, acesso gratuito à Internet e televisão por satélite, facilidades para preparar chá e café, minibar e cofre.

**Características:** Apresenta um elegante bar no átrio e uma recepção aberta 24 horas. Um buffet de pequeno-almoço é servido todas as manhãs. O serviço de quartos está à disposição e nas proximidades existem muitos restaurantes e bares.

### Corinthia Hotel Prague ★★★★★



desde € 93

Preço por quarto duplo superior  
Estadias de 18 a 28 de Dezembro

desde € 195

Preço por quarto duplo superior  
Estadias de 30 de Dezembro'15 a  
1 de Janeiro'16

**Localização:** Junto à estação de metro Vyšehrad, a apenas a duas paragens do centro da cidade e a 100mts do Centro de Congressos de Praga.

**Quartos:** O hotel conta com 517 quartos espaçosos com uma decoração contemporânea e uma arquitetura que tira o máximo partido da vista, luz e espaço.

**Características:** Dispõe de três restaurantes, um bar e um café. Para recuperar de um dia agitado, visite o SPA ou a piscina panorâmica do hotel.



TARIFAS DINÂMICAS | PREÇOS INDICATIVOS SUJEITOS A ALTERAÇÃO E À DISPONIBILIDADE DA OFERTA.  
PARA MAIS INFORMAÇÕES CONSULTE O NOSSO SISTEMA DE RESERVAS

# VIENA

Viena, capital mundial da música, é um destino romântico e encantador, onde a tradição imperial e a palpitante vida contemporânea convivem lado a lado. Visite o magnífico Palácio de Schonbrunn, Hofburg, a célebre Escola de Equitação Espanhola e sinta o ambiente particular do Ring. Se preferir, desfrute da alegre e acolhedora vivência vienense passeando, descontraidamente, a pé ou numa típica carruagem. Quando chegar a hora de partir, o seu primeiro pensamento será que um dia vai ter que voltar.

Os Mercados de Natal de Viena iluminam a cidade velha dando um clima nostálgico e romântico, com 25 mercados espalhados pela cidade. Destacamos o tradicional mercado Christkindlmarkt Wiener em Rathausplatz, que possui dezenas de grandes árvores de Natal e uma pista de patinagem no gelo. O Palácio de Schönbrunn, oferece outro espetacular pano de fundo para um mercado de Natal.

Na passagem de Ano em Viena, tudo pode acontecer. Pode optar por uma festa ao ar livre, ou comemorar numa das várias discotecas ou bares da cidade. E como Viena é a capital da Valsa, pode divertir-se dançando no baile do famoso "Kaiserball". Mas o ponto mais procurado é a praça em torno da Catedral de Santo Estevão, onde se ouvem as doze badaladas, se assiste aos fogos-de-artifício, e onde as pessoas se reúnem para comemorar dançando valsa. A partir das 14h00 de 31 de Dezembro até às 14h00 de 1 de Janeiro, pode desfrutar de inúmeros concertos nas ruas de Viena.



## Transfers

Transfer Privado do Aeroporto de Viena (VIE) para Hotéis em Viena (Veículo Standard) ou vice-versa

Tipo: Privado

Desde € 42 preço por veículo e percurso  
(para uma ocupação máxima de 3 pessoas)

Transfer VIP Privado do Aeroporto de Viena (VIE) para Hotéis centrais em Viena (Veículo VIP) ou vice-versa

Tipo: Privado

Desde € 50 preço por veículo e percurso  
(para uma ocupação máxima de 3 pessoas)

## Tours

Visita de Cidade com Palácio de Schönbrunn (+/- 3h30 horas)

Tipo: Regular

Desde: € 46 preço por pessoa

Viena – Visita Histórica (+/- 2 horas)

Tipo: Privado

Desde: € 231 preço por veículo  
(para uma ocupação máxima de 3 pessoas)

## A não perder

Palácio de Shönbrunn  
Hofburg  
Catedral e Santo Estevão  
Ópera de Viena  
Ring





**Austria  
Viena**  
desde

**€ 99**

Preço por quarto duplo deluxe



### Austria Trend Savoyen Vienna ★★★★★



desde **€ 99**  
Preço por quarto duplo deluxe  
Estadias de 8 a 27 de Dezembro

desde **€ 321**  
Preço por quarto duplo deluxe  
Estadia na noite de  
31 de Dezembro

**Localização:** Em pleno Bairro Diplomático, com acesso directo ao Jardim Botânico no Palácio Belvedere, a 18 km do Aeroporto Internacional de Viena.

**Quartos:** Dispõe de 309 quartos equipados com secador de cabelo, ar condicionado, telefone directo, TV LCD por cabo, Internet, rádio, cofre e minibar.

**Características:** De referir ainda o serviço de concierge (com serviço de limousine de e para o Aeroporto), serviço de lavandaria, sala para bagagem, Internet Wi-Fi nas áreas públicas, e parque de estacionamento público próximo do hotel (custo adicional).

### Hilton Vienna Danube Waterfront ★★★★★



desde **€ 108**  
Preço por quarto duplo, incluindo  
pequeno-almoço  
Estadias de 13 a 28 de Dezembro

desde **€ 343**  
Preço por quarto duplo, incluindo  
pequeno-almoço  
Estadias de 29 de Dezembro '15 a  
1 de Janeiro '16 (preço noite, para  
estadias de min. 3 noites)

**Localização:** Localizado nas margens do Rio Danúbio, encontra-se a uma curta distância do Centro de Congressos e a 20 minutos do Aeroporto Internacional de Viena.

**Quartos:** Os quartos são extremamente espaçosos com mesas de trabalho, TV LCD e ar condicionado.

**Características:** pode encontrar o elegante Restaurante Waterfront que tem uma esplanada com vista para o Danúbio e o Pier 269 Bar & Lounge. Uma piscina exterior com vista para o rio, sala de fitness, sauna e jacuzzi.

### K+K Palais Hotel ★★★★★



desde **€ 144**  
Preço por quarto duplo, incluindo  
pequeno-almoço  
Estadias de 20 a 27 de Dezembro

desde **€ 257**  
Preço por quarto duplo, incluindo  
pequeno-almoço  
Estadias de 30 de Dezembro '15 a  
1 de Janeiro '16

**Localização:** Localizado na parte mais tranquila do centro da cidade, perto da Catedral de Santo Estêvão. O Palais é facilmente acessível por comboio. As ruas Rotenturmstraße e Kärntnerstraße encontram-se perto do hotel.

**Quartos:** Os quartos estão equipados com ar condicionado, luxuosas comodidades e oferecem serviços personalizados.

**Características Gerais:** Com uma fachada histórica elegante - outrora residência do Imperador Francisco José - o hotel dispõe de todas as comodidades modernas. Dispõe de Wi-Fi gratuito.

### Palais Hansen Kempinski Vienna ★★★★★



desde **€ 393**  
Preço por quarto duplo standard,  
incluindo pequeno-almoço  
Estadias de 6 a 17 de Dezembro

desde **€ 636**  
Preço por quarto duplo deluxe,  
incluindo pequeno-almoço  
Estadias de 30 de Dezembro '15 a  
1 de Janeiro '16

**Localização:** O luxuoso Palais Hansen Kempinski Vienna situa-se na famosa Avenida Ringstrasse, no coração da cidade, a 10 minutos a pé da Catedral de Santo Estêvão.

**Quartos:** Decorados com tecidos e tapetes de alta qualidade e equipados com uma máquina de café Nespresso e um iPad, os quartos do Palais Hansen Kempinski Vienna oferecem vistas dos históricos edifícios circundantes ou do pátio interior.

**Características Gerais:** Este hotel possui um elegante salão de charutos e um bar e salão no átrio, assim como restaurantes. As comodidades de spa e fitness incluem uma área de sauna, 6 salas de tratamentos, uma piscina de hidromassagem e equipamentos modernos para os hóspedes fazerem exercício.



TARIFAS DINÂMICAS | PREÇOS INDICATIVOS SUJEITOS A ALTERAÇÃO E À DISPONIBILIDADE DA OFERTA.  
PARA MAIS INFORMAÇÕES CONSULTE O NOSSO SISTEMA DE RESERVAS

# PACOTES FIM-DE-ANO

---



CANIÇO – Madeira  
Dom Pedro Garajau ★★★

desde  
€ 171  
Preço por pessoa e  
programa



**Inclui:**

- 3 noites de alojamento em quarto duplo
- Meia-Pensão (bebidas não incluídas)
- Noite de Fim-de-Ano: Transporte para o Funchal para assistir ao fogo-de-artifício (numa unidade de 5 estrelas) + Espumante e passas para festejar o Ano Novo

Validade: 29 dez a 2 jan

MACHICO – Madeira  
Dom Pedro Baía Club ★★★★★

desde  
€ 199  
Preço por pessoa e  
programa



**Inclui:**

- 3 noites de alojamento em quarto duplo
- Pequeno-Almoço Buffet
- Noite de Fim-de-Ano: Cocktail + Jantar de Gala + Espumante e passas para festejar o Ano Novo + Ceia de Fim-de-Ano + Animação pela noite dentro

Validade: 29 dez a 2 jan

FUNCHAL – Madeira  
Vidamar Resorts Madeira ★★★★★

desde  
€ 542  
Preço por pessoa e  
programa

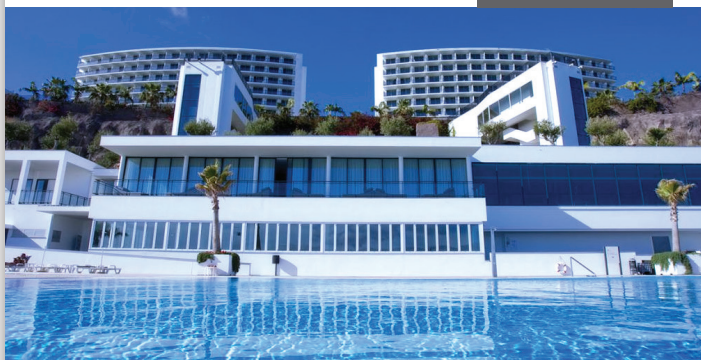

**Inclui:**

- 3 noites de alojamento em quarto duplo vista jardim ou vista mar lateral
- Pequeno-Almoço Buffet
- 2 Jantares em sistema “Dine Around” (bebidas não incluídas)
- Noite de Fim-de-Ano: Cocktail + Jantar de Gala com ementa de cinco pratos no restaurante Oceano com Música ao Vivo + Cocktail da meia-noite no terraço do hotel para apreciar o magnífico espetáculo pirotécnico e brinde ao Novo Ano 2016 + Animação musical com DJ para dançar pela noite dentro + Ceia à 1h30
- Brunch de Ano Novo (1 Jan)
- Livre acesso ao VIDA Health Club e Aqua Area (piscina interior, sauna e jacuzzi)
- Estacionamento gratuito
- Late Check-out (sujeito a disponibilidade).

Validade: 29 dez a 1 jan

VILAMOURA – Algarve  
Dom Pedro Golf Resort ★★★★★

desde  
€ 206  
Preço por pessoa e  
programa



**Inclui:**

- 2 noites de alojamento em quarto duplo clássico
- Pequeno-Almoço Buffet
- Tratamento Vip no quarto à chegada
- Noite de Fim-de-Ano: Cocktail no Foyer do Fórum + Jantar de Gala de Fim-de-Ano com menu de 4 pratos (seleção de bebidas incluídas) + Música ao Vivo + Brinde ao Novo Ano com Espumante e música ambiente + Ceia
- Brunch de Ano Novo (1 Jan)

Validade: 30 dez a 1 jan



LAGOS - Algarve  
Vila Galé Lagos ★★★★★

desde  
€ 257  
Preço por pessoa e  
programa



Inclui:

- 3 noites de alojamento em quarto duplo standard
- Pequeno-Almoço Buffet
- Cortesia no quarto à chegada
- Noite de Fim-de-Ano: Cocktail de boas-vindas + Jantar de Fim-de-Ano + Ceia + Música ao vivo
- Brunch de Ano Novo (1 Jan)

Validade: 30 dez a 2 jan

ÉVORA - Alentejo  
M'Ar de Ar Muralhas ★★★★★

desde  
€ 253  
Preço por pessoa e  
programa



Inclui:

- 2 noites de alojamento em quarto duplo
- Pequeno-Almoço Buffet
- Noite de Fim-de-Ano: Cocktail de Boas Vindas + Jantar de Fim-de-Ano + Animação com música ao vivo + Ceia + Bar aberto
- Brunch de Ano Novo (1 Jan)
- Visita ao centro histórico de Évora by VisitÉvora.

Validade: 30 dez a 2 jan

**ESPECIAL RESERVA ANTECIPADA:** Oferta da cama extra para 1 criança até 15 anos, para reservas confirmadas até 30 nov (oferta limitada e sujeita a disponibilidade).

**OFERTA ADICIONAL:** de 1 noite de estadia em reserva futura (com mínimo de 2 noites).

SESIMBRA - Costa de Lisboa  
Sesimbra Hotel & Spa ★★★★★

desde  
€ 248  
Preço por pessoa e  
programa



Inclui:

- 1 noite de alojamento em quarto duplo vista mar
  - Pequeno-Almoço Buffet
  - Cocktail de receção no Jantar de Gala ao som de piano
  - Jantar de Gala (bebidas incluídas) e animação
  - Animação especial para crianças
  - Ceia de Ano Novo
  - Brunch de Ano Novo (1 Jan) com bebidas incluídas
  - Utilização gratuita dos serviços de Spa: piscina interior de relaxamento, sauna, banho turco, duche tropical, duche suíço e ginásio (\*)
- (\*) Horário de utilização do spa condicionado a crianças com idade inferior a 13 anos.

Validade: 31 dez a 1 jan

**ESPECIAL RESERVA ANTECIPADA:** 15% de desconto para reservas efetuadas até 30 nov.

NAZARÉ - Centro  
Hotel Miramar Sul e Miramar Hotel & Spa ★★★★★

desde  
€ 190  
Preço por pessoa e  
programa



Inclui:

- 1 noite de alojamento em quarto duplo/twin standard
- Pequeno-Almoço Buffet
- Jantar de Fim-de-Ano e brinde ao novo ano
- Vista privilegiada sobre a Nazaré e espetáculo de fogo-de-artifício
- Animação com música ao vivo
- Late Check-out até às 16h00 (sujeito a disponibilidade)

Validade: 31 dez a 1 jan

SERRA DA ESTRELA – Centro  
Hotel dos Carqueijais ★★★★★

desde  
€ 317  
Preço por pessoa e  
programa



Inclui:

- 2 noites de alojamento em quarto duplo clássico
- Pequeno-Almoço Buffet
- Bebida de Boas-vindas Regional
- Petiscos Serranos, com bebidas incluídas
- Degustação de Queijos e Vinhos Regionais
- Forfait e Material para a Estancia de Ski
- 20% de desconto no Dharma Spa
- Bilhete para o CIT (Centro de Interpretação da Torre)
- Noite de Fim-de-Ano: Cocktail Bye Bye Ano Novo + Jantar de Fim de Ano + Animação com Música ao vivo.

Validade: 30 dez a 1 jan

COVILHÃ – Centro  
Hotel Tryp Covilhã Dona Maria ★★★★★

desde  
€ 362  
Preço por pessoa e  
programa



Inclui:

- 3 noites de alojamento em quarto duplo
- Pequeno-Almoço Buffet
- 2 Jantares Buffet com bebidas incluídas e animação
- Noite de Fim-de-Ano: Jantar de Gala com animação + Ceia e Bar Aberto
- Circuito Hidro-Fitness diário (piscina, jacuzzi, banho turco, e sauna)
- Acesso livre ao ginásio e área de cardio-fitness
- Garagem coberta
- Internet Wi-fi ilimitada
- Lembrança de despedida.

Validade: 31 dez a 3 jan

**ESPECIAL RESERVA ANTECIPADA:** Oferta da 1ª criança até aos 12 anos ou 50% desconto na 2ª pessoa, para reservas confirmadas até 15 nov.

SERRA DA ESTRELA – Centro  
Hotel Serra da Estrela ★★★★★

desde  
€ 367  
Preço por pessoa e  
programa



Inclui:

- 2 noites de alojamento em quarto duplo clássico
- Pequeno-Almoço Buffet
- Bebida de Boas-vindas Regional
- Petiscos Serranos, com bebidas incluídas
- Degustação de Queijos e Vinhos Regionais
- Forfait e Material para a Estancia de Ski
- 20% de desconto no Dharma Spa
- Bilhete para o CIT (Centro de Interpretação da Torre)
- Noite de Fim-de-Ano: Cocktail Bye Bye Ano Novo + Jantar de Fim de Ano + Animação com Música ao vivo.

Validade: 30 dez a 1 jan

BRAGA – Norte  
Meliã Braga Hotel & Spa ★★★★★

desde  
€ 373  
Preço por pessoa e  
programa



Inclui:

- 2 noites de alojamento em quarto duplo
  - Pequeno-Almoço Buffet
  - Porto de Boas-vindas
  - Tratamento VIP no quarto à chegada
  - Entrada no Health Club: Sauna, Banho Turco, Banho de Contraste, Fonte de Gelo, Jacuzzi e Duches Sensações, Piscina Dinâmica com Jactos, Cascata, Cama Bolha de Ar e Hidromassagem, Cardio
  - 1 Massagem Glamour 30 minutos
  - Noite de Fim-de-Ano: Grande Gala de Réveillon com animação (\*)
  - Almoço de Ano Novo (1 Jan) (\*)
- (\*) Bebidas seleccionadas incluídas nas refeições do programa.

Validade: 30 dez a 1 jan







**LOJA ONLINE**  
**www.abreu.pt**  
**direto@abreu.pt**

**ABREU DIRETO**  
**707 20 1840**

7 dias por semana das 10h às 22h - 362 dias por ano

## LOJAS DE HORÁRIO ALARGADO

Todos os dias da semana

### Grande Porto

**Aeroporto Francisco Sá Carneiro - Maia**  
Aerogare Partidas - Piso 3 [5 às 20 horas]  
☎ 226 050 880 @assistencias.opo@abreu.pt

**Campus S. João - Porto**  
Piso 0 - Loja 104 A  
☎ 225 072 840 @campussjoao@abreu.pt

**Dolce Vita Porto - Porto**  
Piso 1 - Loja 114  
☎ 225 081 300 @dvporto@abreu.pt

**ViaCatarina - Porto**  
Piso 3 - Loja 3.21  
☎ 222 074 670 @vcatarina@abreu.pt

**MaiaShopping - Maia**  
Piso 1 - Loja 129  
☎ 220 045 350 @maishop@abreu.pt

**Mar Shopping - Matosinhos**  
Piso 0 - Loja 0.105  
☎ 229 998 200 @marshop@abreu.pt

**NorteShopping - Matosinhos**  
Piso 0 - Loja 520  
☎ 229 574 250 @norteshop@abreu.pt

**ArrábidaShopping - V. N. Gaia**  
Piso 0 - Loja 72  
☎ 223 746 740 @arrabida@abreu.pt

**C. C. Parque Nascente - Gondomar**  
Piso 1 - Loja 407  
☎ 220 028 900 @parque.nascente@abreu.pt

**GaiaShopping - V. N. Gaia**  
Piso 1 - Loja 230  
☎ 223 749 280 @gaiashop@abreu.pt

### Grande Lisboa

**Aeroporto de Lisboa - Lisboa**  
Terminal de Partidas, Loja 19 [5 às 23 horas]  
☎ 218 411 090 @aerolis@abreu.pt

**Amoreiras Shopping Center - Lisboa**  
Piso 1 - Loja 1047  
☎ 213 835 110 @amoreiras@abreu.pt

**Armazéns do Chiado - Lisboa**  
Piso 4 - Loja 4.10 A  
☎ 213 261 330 @chiado@abreu.pt

**Centro Colombo - Lisboa**  
Piso 0 - Loja 0.092  
☎ 217 106 230 @colombo@abreu.pt

**Galeria Comercial do Campo Pequeno - Lisboa**  
Loja 102 - Praça do Campo Pequeno  
☎ 210 079 330 @campopequeno@abreu.pt

**Dolce Vita Monumental - Lisboa**  
Piso 0 - Loja 14  
☎ 213 587 610 @saidanha@abreu.pt

**Centro Vasco da Gama - Lisboa**  
Piso 0 - Loja 0.024A  
☎ 211 156 500 @vgama@abreu.pt

**C. C. Alegro - Alfragide**  
Piso 0 - Loja 041  
☎ 211 156 880 @alegro@abreu.pt

**Dolce Vita Tejo - Amadora**  
Piso 0 - Loja 59  
☎ 214 787 330 @dvtejo@abreu.pt

**LoureShopping - Loures**  
Piso 1 - Loja 1027  
☎ 211 155 610 @louresshop@abreu.pt

**Strada Shopping & Fashion Outlet - Odivelas**  
Piso 2 - Loja 2027  
☎ 219 344 700 @odivelas@abreu.pt

**Oeiras Parque - Oeiras**  
Piso 2 - Loja 2007  
☎ 211 155 620 @oeirasshop@abreu.pt

### Margem Sul Tejo

**Almada Forum - Almada**  
Piso 1 - Loja 1.02  
☎ 212 508 250 @foralmada@abreu.pt

**Forum Barreiro - Barreiro**  
Piso 1 - Loja 1.12  
☎ 212 064 650 @barreiro@abreu.pt

**Forum Montijo - Montijo**  
Piso 0 - Loja 011A  
☎ 211 155 600 @fmontijo@abreu.pt

**RioSul Shopping - Seixal**  
Piso 0 - Loja 0.012  
☎ 212 276 200 @riosul@abreu.pt

### Açores

**C. C. Parque Atlântico**  
Piso 0 - Loja 0.25  
☎ 296 000 710 @parqueatlantico@abreu.pt

### Albufeira

**AlgarveShopping**  
Piso 0 - Loja 0.109  
☎ 289 560 290 @algarveshop@abreu.pt

### Aveiro

**Glicínias Plaza**  
Piso 0 - Loja 57B  
☎ 234 004 730 @glicinias@abreu.pt

### Braga

**Braga Parque**  
Piso 1 - Loja 114  
☎ 253 250 160 @bragaparque@abreu.pt

### Carregado

**Campera Outlet Shopping**  
Piso 0 - Loja 0.43  
☎ 263 856 070 @campera@abreu.pt

### Cascais

**CascaisShopping**  
Piso 0 - Loja 80  
☎ 214 604 260 @cascaisshop@abreu.pt

### Coimbra

**Dolce Vita Coimbra**  
Piso 2 - Loja 201  
☎ 239 007 190 @dvcoimbra@abreu.pt

**Forum Coimbra**  
Piso 0 - Loja 0.42  
☎ 239 801 460 @fcoimbra@abreu.pt

### Covilhã

**SerraShopping**  
Piso 0 - Loja 0.83  
☎ 275 002 240 @serrashop@abreu.pt

### Funchal

**Aeroporto da Madeira**  
Piso 1 - Partidas, loja 1053 [07 às 21 horas]  
☎ 291 205 980 @aeromadeira@abreu.pt

**Madeira Shopping**  
Piso 0 - Loja 0.036B  
☎ 291 006 540 @madeirashop@abreu.pt

### Guimarães

**Espaço Guimarães**  
Piso 1 - Loja 1.78  
☎ 253 539 940 @espacoguem@abreu.pt

### Setúbal

**C. C. Alegro - Setúbal**  
Loja 0.004B  
☎ 265 100 150 @alegrosetubal@abreu.pt

### Sintra

**Forum Sintra**  
Piso 0 - Loja 0.76  
☎ 211 155 890 @fsintra@abreu.pt

### Vila Real

**Dolce Vita Douro**  
Piso 2 - Loja 220  
☎ 259 001 120 @dvdouro@abreu.pt

### Viseu

**Palácio do Gelo Shopping**  
Piso 2 - Loja 222 A/B  
☎ 232 483 510 @palaciogelo@abreu.pt

**DISPOMOS DE UMA REDE PRÓPRIA COM CERCA DE 140 LOJAS EM TODO O TERRITÓRIO CONTINENTAL, AÇORES E MADEIRA**

**TAMBÉM PRESENTES EM**

**ANGOLA (LUANDA)**

**BRASIL (RIO DE JANEIRO - SÃO PAULO  
RECIFE - PORTO ALEGRE - BELO HORIZONTE)**

**ESPANHA (MADRID - BARCELONA)**

**USA (ORLANDO)**

Informações sobre o seu agente